RATIONELLE DIAGNOSTIK UND THERAPIE IN DER INNEREN MEDIZIN

Rheumatologie und Klinische Immunologie

Leitlinien-basierte Empfehlungen für die Praxis

Werner-J. Mayet (Hrsg.)

E-Book inklusive

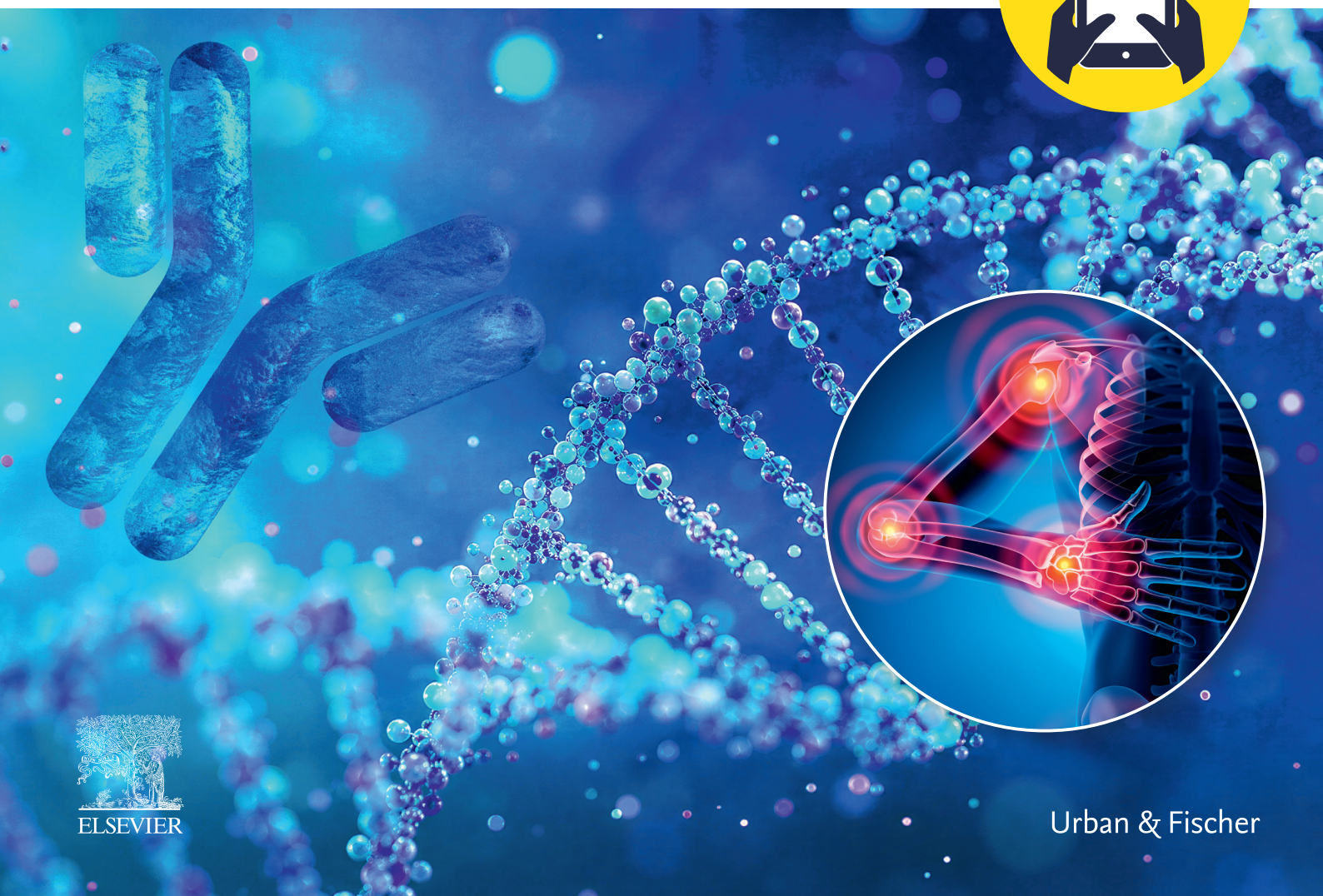

ELSEVIER

Urban & Fischer